Produktdatenblatt
GKEV0202LAN

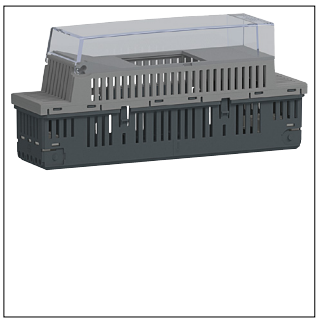

GKEV0202LAN

Steckdose 45x45 Hutschienengehäuse 2TE leer aluminium

Technische Eigenschaften

Anschluss	
Abgriffe je Phase	1
Spannung	
Nennspannung	250-250 V
Installation, Montage	
Geeignet für Aussenbereich	Nein
Montage auf	Geräteeinbaukanal
Elektrischer Strom	
Bemessungsstrom IN	16 A
Leistung	
Maximale Verlustleistung pro Schrank bei ΔT=20K	7 W
Kapazität	
Anzahl Module	2
Anzahl der halben Module von 17,5 mm pro Klemmenschiene	4
Abmessungen	
Höhe	45 mm
Breite	175 mm
Tiefe	80 mm
Abdeckung, Tür	
Anzahl Schranktüren	1
Anzahl der Schlösser	0
Abmessungen	
Einbautiefe	45 mm
Abdeckung, Tür	
Ausführung des Handgriffes	Abhängige Handbetätigung
Abmessungen	
Breite in Teilungseinheiten	2
Abdeckung, Tür	
Mit transparentem Deckel/Tür	Ja
Art der Schranktür	Einzeltür
Anschluss	
Anzahl der Leitungs-/Rohreinführungen	0
Konnektivität	
Montageart	Direktmontage
Werkstoff	
RAL Nummer	9006
Farbe	Aluminium
Ultravioletttstrahlen beständig	Nein
Sicherheit	
Stoßfestigkeit IK	IK05
IP-Klasse (Ingress Protection)	IP2XC
Glühdrahttest	750 °C

Nachhaltigkeit

Halogenfrei	Ja
REACh-SVHC frei	Ja
RoHS-konform	Ja

Abbildungen | Zeichnungen

