Produktdatenblatt
KEM39S04G5LMF

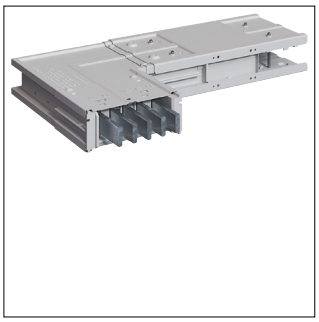

KEM39S04G5LMF

unibar M, 1000A,L-Element. horizontal, 90° nach links, Wahl Y: 0,36…1,25m+Winkel

Technische Eigenschaften

Architektur

Flexibel	Nein
Polanzahl	5

Elektrischer Strom

Bemessungsstrom bei AC 50 Hz	1000 A
Bemessungsstrom IN	1000 A

Spannung

Bemessungsspannung bei AC 50 Hz	690 - 690 V

Abmessungen

Höhe	126 mm
Breite	1250 mm
Länge	360 mm
Abmessungen	126 x 1250 mm

Sicherheit

IP-Klasse (Ingress Protection)	IP55

Werkstoff

Farbe	Lichtgrau
RAL Nummer	7035

Anschluss

Anzahl Leiter ohne Erde	5

Ausstattung

Art der Richtungsänderung für Schienenverteiler	Winkelkasten

Nachhaltigkeit

Halogenfrei	Ja
REACh-SVHC frei	Ja
RoHS-konform	Ja