Produktdatenblatt
KEM34S58Z0LMF

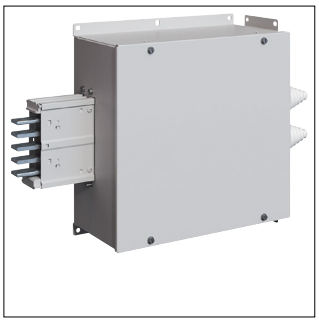

KEM34S58Z0LMF

unibar M, 400A, Mitteneinspeisung mit Einführungsplatte (für Einleiterkabel)

Technische Eigenschaften

Elektrischer Strom	
Bemessungsstrom bei AC 50 Hz	400 A
Bemessungsstrom IN	400 A
Spannung	
Bemessungsspannung bei AC 50 Hz	690 - 690 V
Architektur	
Polanzahl	5
Abmessungen	
Höhe	224 mm
Breite	753 mm
Länge	1000 mm
Abmessungen	224 x 753 mm
Werkstoff	
Farbe	Lichtgrau
RAL Nummer	7035
Sicherheit	
IP-Klasse (Ingress Protection)	IP54
Nachhaltigkeit	
Halogenfrei	Ja
REACh-SVHC frei	Ja
RoHS-konform	Ja