Produktdatenblatt
KEM34S53Z0LMF

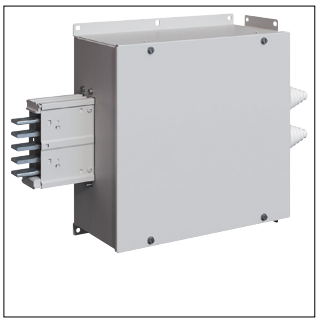

KEM34S53Z0LMF

unibar M, 400A, Kabelendeinsp. M. Kabelraum u. Einführungsplatte(Einleiterkabel)

Technische Eigenschaften

Elektrischer Strom

Bemessungsstrom bei AC 50 Hz	400 A
Bemessungsstrom IN	400 A

Spannung

Bemessungsspannung bei AC 50 Hz	690 - 690 V

Architektur

Polanzahl	5

Abmessungen

Höhe	200 mm
Breite	440 mm
Länge	852 mm
Abmessungen	200 x 440 mm

Werkstoff

Farbe	Lichtgrau
RAL Nummer	7035

Sicherheit

IP-Klasse (Ingress Protection)	IP54

Spannungsversorgung

Einspeisestelle	Ende

Nachhaltigkeit

Halogenfrei	Ja
REACh-SVHC frei	Ja
RoHS-konform	Ja