Produktdatenblatt
GB10031LAN

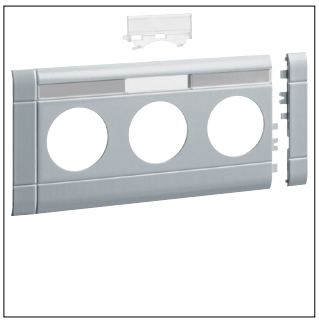

GB10031LAN

Blende 3-fach Steckdose zu BRH 100mm beschriftbar anreihbar hfr alu lackiert

Technische Eigenschaften

Abmessungen

Länge	212 mm
Oberteil Breite	100 mm
Durchmesser der Öffnung	48 mm
Anzahl Einheiten	3

Konfiguration

Geräteart (Geräteblende für Geräteeinbaukanal)	Blenden 3-fach
Schnittkaschierend	Ja

Zubehör

Mit Beschriftungsfeld	Ja

Werkstoff

Werkstoff	Acrylnitril-Butadien-Styrol (ABS)
Oberfläche	Lackiert
Farbe	Aluminium

Sicherheit

Stoßfestigkeit IK	IK07

Ausstattung

Mit Schutzfolie	Nein

Nachhaltigkeit

Halogenfrei	Ja
REACh-SVHC frei	Ja
RoHS-konform	Ja

Abbildungen | Zeichnungen

