Beschreibung

- H-D Einsätze für gestanzte und gedrehte Crimpkontakte
- Einsätze der Steckverbinderserie H-D sind für Anwendungsfälle konzipiert, bei denen eine hohe Kontaktzahl gefordert ist.

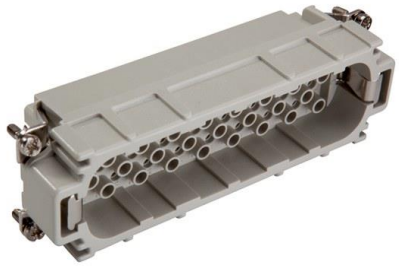

Allgemeine Kennwerte

Serie	H-D
Version	Stift (Artikel 11270000) / Buchse (Artikel 11271000)
Kontakte	64+PE
Leitungsanschluss	Crimpanschluss: 0,14 bis 2,5 mm²
Temperaturbereich	-40°C bis +100°C kurzeitig bis +125°C

Mechanische Eigenschaften

Steckzyklen	100

Elektrische Eigenschaften

Bemessungsspannung, IEC	250V
Bemessungsspannung, UL	250 V
Bemessungsstoßspannung	2,5 kV
Bemessungsstrom, IEC	10 A
Bemessungsstrom, UL	10A
Durchgangswiderstand	< 2 mOhm
Verschmutzungsgrad	3

Werkstoffe und Oberflächen

Kontakte	Kupferlegierung, hartversilbert/hartvergoldet
Isolierkörper	PC
Brennbarkeitsklasse nach UL 94	V0

Zulassungen

UL-Zulassung, E-File-Nummer	E75770

Normen

Sicherheitsnorm	IEC 61984, UL 1977

Wir behalten uns alle Rechte gemäß DIN ISO 16016 vor.
PD 0019/05_04.18DE

Technische Zeichnungen



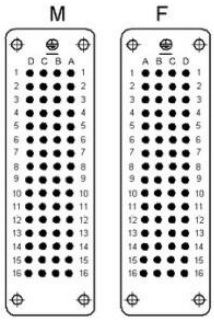

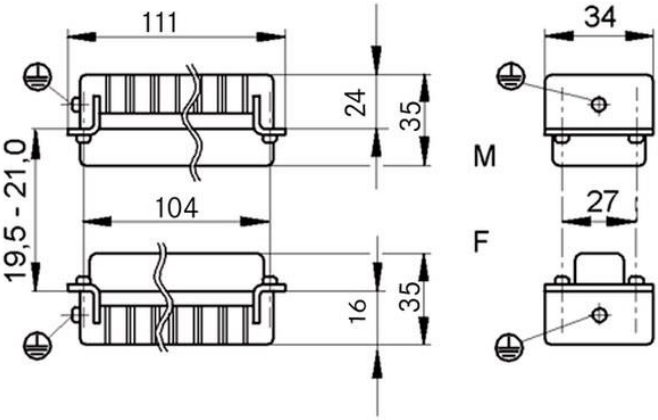

Maschinen- und Anlagenbau

Platzbedarf

Anwendungsgebiete

Anlagenbau, Veranstaltungstechnik

Hinweis

Die Fotografien sind nicht maßstäblich und keine detailgetreuen Abbildungen der jeweiligen Produkte.

Wir behalten uns alle Rechte gemäß DIN ISO 16016 vor.
PD 0019/05_04.18DE