## Beschreibung

- Gehäuse H-B ULTRA: Für mehr Funktionssicherheit
- Optimale, niederohmige 360° Abschirmung
- Universell einsetzbar durch hohe Korrosionsbeständigkeit und hohen Schutz gegenüber Umwelteinflüssen.
- Platzersparnis durch kompakte Abmessungen
- Schneller als jedes andere vergleichbare System
- Erhöht mechanisch belastbar



## Allgemeine Kennwerte

| | |
|---|---|
| Serie | ULTRA H-B 24 |
| Ausführung | Anbaugehäuse |
| Verriegelung | Querbügel |
| Schutzart (DIN EN 60529) | IP 65 (verriegelt) |
| Schutzart (NEMA 250, UL50E) | 12 (verriegelt) |
| Temperaturbereich | -40°C bis +100°C |

## Werkstoffe/Oberfläche

| | |
|---|---|
| Gehäuse | Zinkdruckguss vernickelt |
| Bügel / Bolzen | Edelstahl |
| Dichtung | NBR, leitfähig |

## Normen

| | |
|---|---|
| Sicherheitsnorm | IEC 61984 |
| Produkteigenschaften nach | DIN EN 6988, DIN EN ISO 9227, DIN EN 60068-2-52 |



Wir behalten uns alle Rechte gemäß DIN ISO 16016 vor.
PD 0019/05_04.18DE

## Technische Zeichnungen



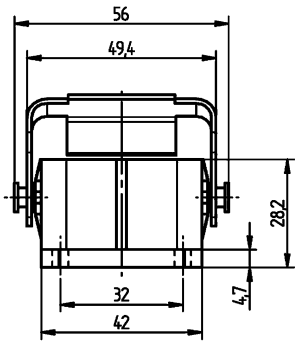


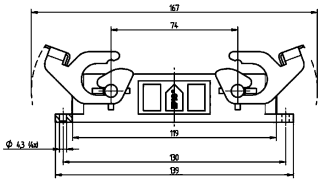



Gute chemische Beständigkeit


Korrosionsbeständig


Montagezeit


Platzbedarf


Robust


Stecker mit Standardgehäuse


Wasserdicht



Wir behalten uns alle Rechte gemäß DIN ISO 16016 vor.
PD 0019/05_04.18DE

## Info
EMV-Schutz, Korrosionsbeständig

## Anwendungsgebiete
In EMV kritischen Umgebungen, fester und flexibler Einsatz in Maschinen- und Windkraftanlagen, Baumaschinen, Elektromotorenbau

## Produkteigenschaften
Gehäuse steckbar mit Standard-Gehäusen
Korrosionsbeständig nach DIN EN 6988
Salzsprühnebeltest nach DIN EN 60068-2-52 Schärfegrad 2
Salzsprühnebelprüfung nach DIN EN ISO 9227, Verfahren NSS, Prüfdauer 480 Std.

## Hinweis
Die Fotografien sind nicht maßstäblich und keine detailgetreuen Abbildungen der jeweiligen Produkte.



Wir behalten uns alle Rechte gemäß DIN ISO 16016 vor.
PD 0019/05_04.18DE